

Construire imobil de locuinte colective S+P+2E (S+P+E+R) , imprejmui, amenajari, operatiuni notariale, racorduri si bransamente

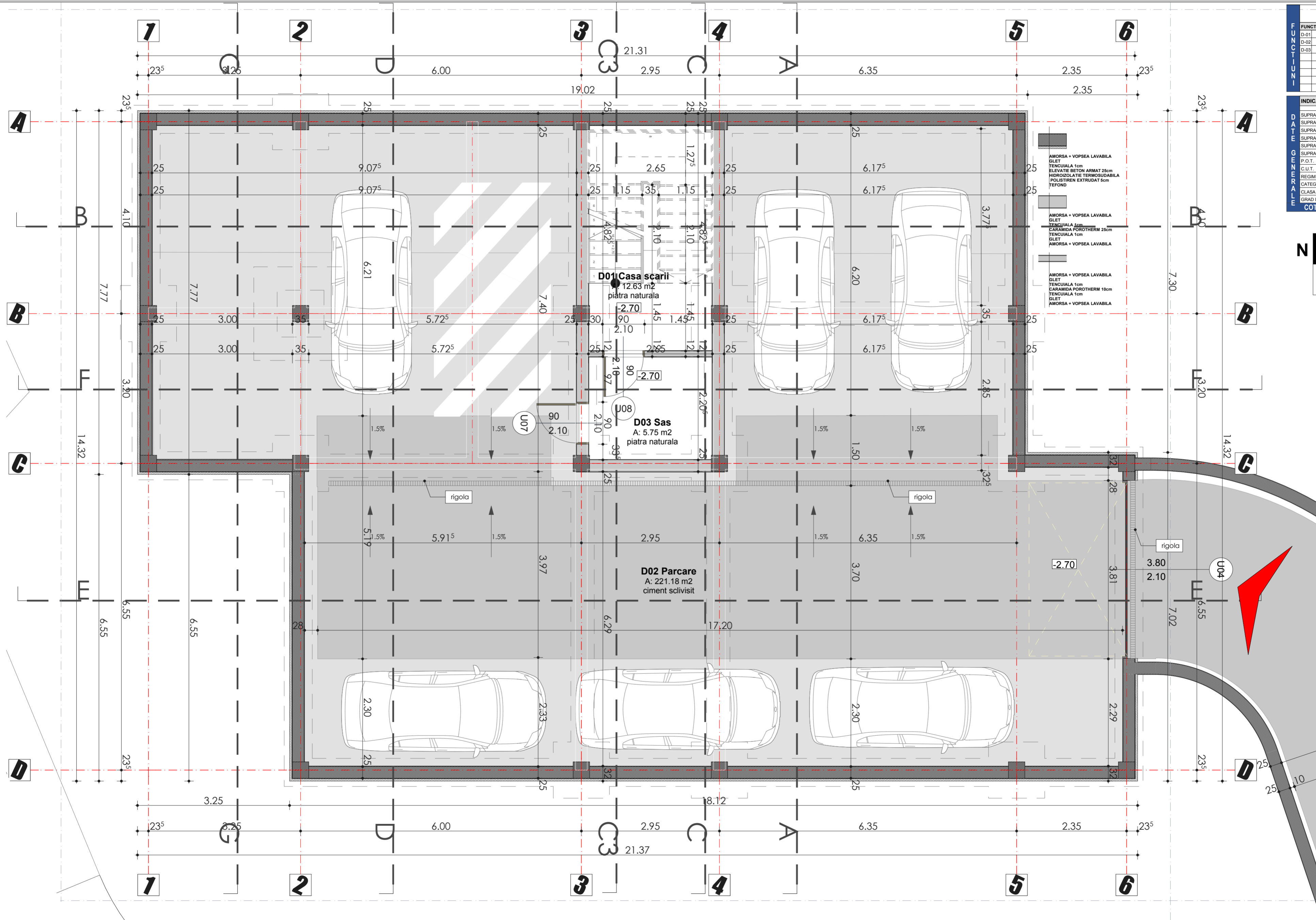

INDICATORI TEHNICI GENERALI		
FUNCTIUNI SUBSOL		SUBSOL cota: -2.70= 402.95
D-01	CASA SCARII	11.85 mp
D-02	PARCARE	221.18 mp
D-03	SAS	6.54 mp

INDICATORI TEHNICI GENERALI		
DATE GENERALE		
SUPRAFATA UTILA / NIVEL SUBSOL		239.57 mp
SUPRAFATA UTILA TOTALA		851.82 mp
SUPRAFATA DESFASURATA / NIVEL SUBSOL		264.02 mp
SUPRAFATA DESF. TOTALA (fara terase, cu demisol)		970.17 mp
SUPRAFATA TEREN (ACTE)		809 mp
SUPRAFATA TEREN - MASURATA		809 mp
P.O.T.		33.4 %
C.U.T.		0.5
REGIM DE INALTIME		C
CATEGORIA DE IMPORTANTA		D+P+2E
CLASA DE IMPORTANTA		III
GRAD DE REZISTENTA LA FOC		II
COTA ±0.00 = +405.65		

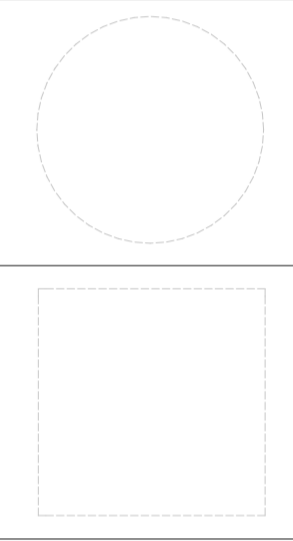

PROIECTAT	
arh. Daniel Barna	
arh. Adrian Bedreagă	
arh. Matei Fărte	
DESENAT	
arh. Matei Fărte	
VERIFICAT	
arh. Valentin Moldovan	
SEF PROIECT	
arh. Claudiu Botea	

Proiect nr.	918-2013
Faza:	PT
Scara:	1:55
Data:	4/16/2014
Planşa nr.	PT-ARH-05

Plan subsol

Acest desen si informatiile cuprinse in el nu pot fi copiate, reproduse sau utilizate, partial sau in intregime decat cu acordul scris al Arhimar si nu pot fi folosite in alt scop decat cel pentru care au fost elaborate.

Construire imobil de locuinte colective S+P+2E (S+P+E+R) , imprejmui, amenajari, operatiuni notariale, racorduri si bransamente

ADRESA INVESTITIEI
Str. E. Lovinescu nr 18, Cluj Napoca

BENEFICIAR
Rusu Vasile

Str. E. Lovinescu, nr 9, ap.5, Cluj Napoca